

CHI SONO

Sono laureata in Psicologia dello Sviluppo e perfezionata in Neuropsicologia dei Disturbi Specifici dell'Apprendimento sotto la guida del prof.re Giacomo Stella.

Da quasi dieci anni lavoro al fianco di bambini e ragazzi che presentano diverse "caratteristiche" di apprendimento sostenendone il percorso scolastico e promuovendone il benessere personale in stretta collaborazione con la famiglia e la scuola.



A CHI MI RIVOLGO

Bambini e ragazzi frequentanti:

- ✓ la Scuola Primaria
- ✓ la Scuola Secondaria di I grado
- ✓ il Biennio delle Scuole Superiori

in possesso di una segnalazione clinica per un

Disturbo Specifico dell'Apprendimento

(*dislessia, disgrafia, disortografia, discalculia*)

o Disturbo da deficit di attenzione e iperattività

o Disabilità intellettiva o che

presentino difficoltà scolastiche generalizzate.

SERVIZI PER BAMBINI E RAGAZZI

Incontri individuali della durata di
1 ora e mezza/2 ore,
con cadenza mono o bisettimanale
finalizzati ai seguenti obiettivi:

- acquisire un *metodo di studio* personalizzato e funzionale al proprio stile cognitivo;
- allenare all'utilizzo di *strumenti compensativi informatici* (programmi di videoscrittura, software abilitativi specifici...);
- *potenziare* i prerequisiti dell'apprendimento (letto-scrittura e intelligenza numerica) o abilità scolastiche specifiche (comprensione del testo, problem solving matematico...)
- rinforzare specifici apprendimenti scolastici nelle diverse discipline (esercizi integrativi, allenamento alle Prove Invalsi...);
- favorire l'*autostima* personale attraverso una migliore comprensione e accettazione delle proprie caratteristiche;
- sostenere il percorso dello studente verso una crescente *autonomia* nella gestione dello studio

I Disturbi specifici dell'apprendimento coinvolgono specifiche abilità dell'apprendimento scolastico in presenza di un funzionamento intellettivo adeguato all'età, di un buon adattamento all'ambiente e in assenza di deficit sensoriali o neurologici. In base all'area interessata assumono una denominazione specifica: Dislessia (abilità di lettura), Disgrafia e Disortografia (abilità di scrittura) e Discalculia (abilità di calcolo). Secondo le ricerche più accreditate, i DSA sono di origine neurobiologica, hanno un andamento cronico, ma evolutivo: la loro espressività si modifica in relazione all'età e alle richieste ambientali. L'incidenza di tali disturbi si attesta mediamente intorno al 3,5% della popolazione scolare.

SERVIZI PER INSEGNANTI E GENITORI

Percorsi formativi per insegnanti di scuole di ogni ordine e grado sulle seguenti tematiche:

- ✓ DSA: inquadramento generale
- ✓ Indicatori precoci
- ✓ Interventi di personalizzazione e individualizzazione della didattica (PDP)
- ✓ Strumenti compensativi
- ✓ Didattica e meta cognizione
- ✓ Strategie di didattica inclusiva
- ✓ Apprendimento cooperativo

Serate informative per genitori sulle seguenti tematiche:

- DSA: diagnosi e normativa
- Supporto emotivo e alla motivazione ad apprendere
- Uso delle nuove tecnologie nell'apprendimento
- Gestione dei compiti

DOVE SONO

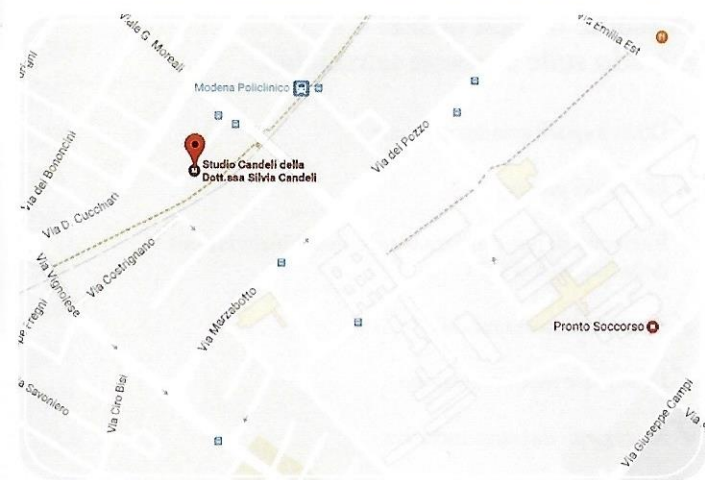

Via Cristoforo da Lendinara 9, Modena

**Ricevo su appuntamento
dal LUNEDI' al VENERDI'
dalle 14:30 alle 20:00**

CONTATTI:

- 📞 333-5931391
- ✉️ candeli.silvia@gmail.com
- 🌐 www.studiocandeli.it
- 👤 Dott.ssa Silvia Candeli - Tutor DSA



*Dimmi e io dimentico;
mostrami e io ricordo;
coinvolgimi e io imparo.*

(Benjamin Franklin)

STUDIO
della
Dott.ssa SILVIA CANDELI
TUTOR DELL'APPRENDIMENTO

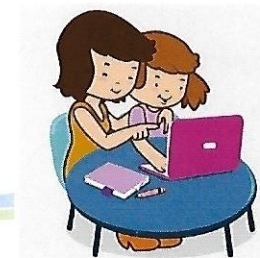

Via Cristoforo da Lendinara 9
Modena

